Wynzora®

50 microgramos/g + 0,5 mg/g crema
calcipotriol/betametasona

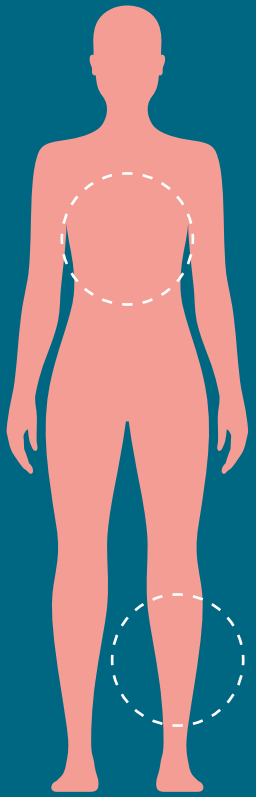

¿Cómo aplicar WYNZORA® en placas de psoriasis en el cuerpo?

WYNZORA® está indicado para el tratamiento tópico de la psoriasis vulgaris de leve a moderada, incluyendo la psoriasis del cuero cabelludo, en adultos[1]

almirall
feel the science

EFICACIA EN PACIENTES CON COMORBILIDADES

HOMBRE, 43 años. Obeso e hipertenso, con insuficiencia venosa crónica que no podía tratarse por las lesiones, placas psoriásicas muy pruriginosas, tras edema en miembros inferiores, tratado con **WYNZORA®**[2]



El 80%* de los pacientes prefirieron WYNZORA® vs CAL/BDP espuma[3]

*30 adultos con psoriasis de leve a moderada incluidos en el análisis con datos reportados a las 4 semanas de tratamiento. Resultado de un cuestionario de 10 items (PPQ).

La respuesta individual puede variar según las características del paciente.

EFICACIA EN PLACA EXTENSA

HOMBRE, 30 años. Con lesiones psoriásicas extensas en tórax, espalda y codos, tratado con **WYNZORA®**[4]

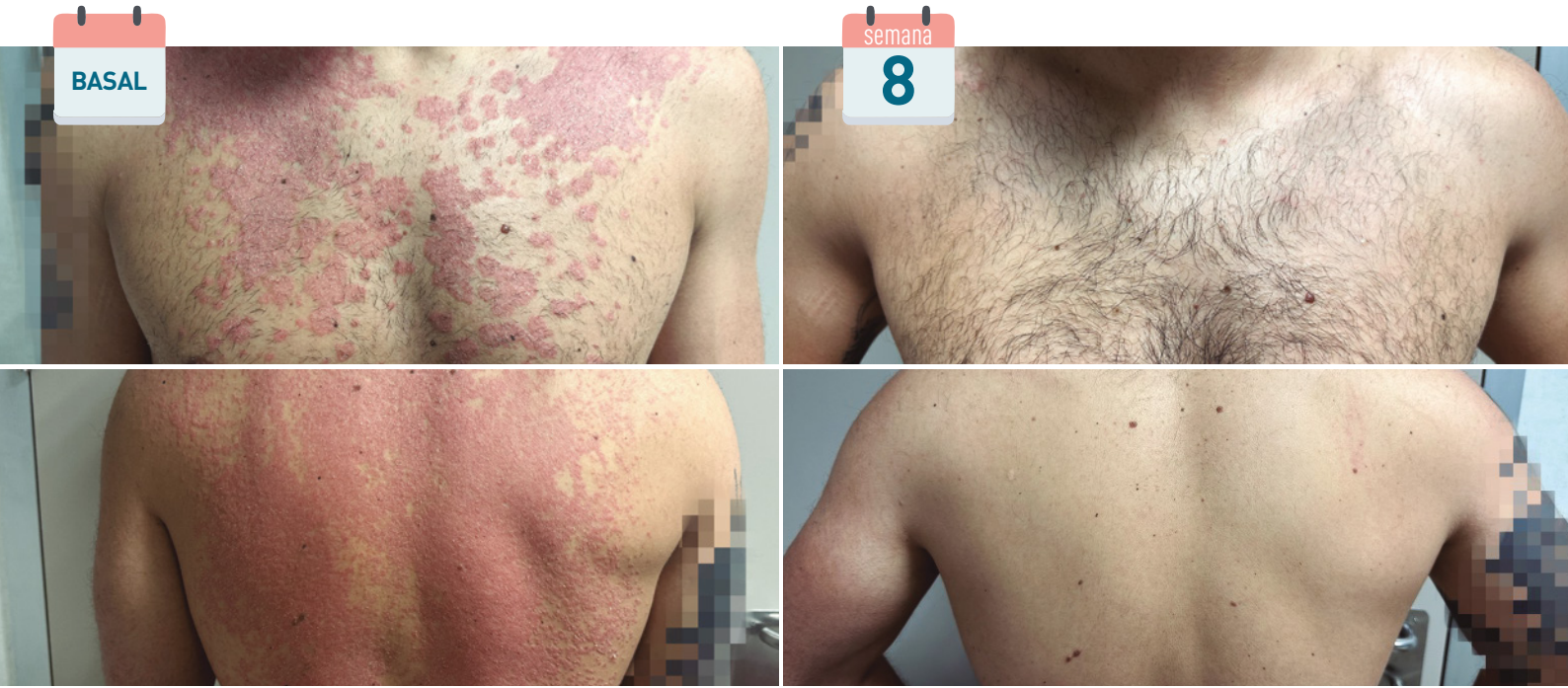

WYNZORA® ha demostrado mejoras significativas desde la 1ª SEMANA[1]

La respuesta individual puede variar según las características del paciente.

CÓMO APLICAR WYNZORA® EN CUERPO

PASO 1



Aplicar la crema sobre un dedo limpio o directamente sobre la zona afectada por la psoriasis.[5]

PASO 2



Con la yema de los dedos, extender en una fina capa.[5]

58%*

DE LOS PACIENTES REPORTÓ HABER ESPERADO MENOS DE 10 MINUTOS PARA VESTIRSE TRAS LA APLICACIÓN.[6]

*129 adultos con psoriasis incluidos en el análisis que llevaban usando o habían usado la crema de CAL/BDP 2 semanas o más. Resultado de un cuestionario online de 30 preguntas.

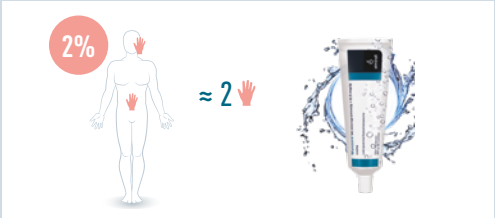

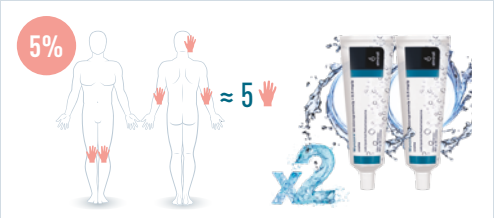

= 0,5 gr de crema
= 1% de superficie corporal total (cuerpo y cuero cabelludo)[7,8]

Accede aquí a la Ficha Técnica de Wynzora®:

Con receta médica. Financiados por el SNS con aportación reducida. Wynzora® 50 microgramos/g + 0,5 mg/g crema, 1 tubo de 60 g. CN731344.1.PVL:28,63€;PVPIVA:44,69€.Wynzora®50microgramos/g + 0,5 mg/g crema, 2 tubos de 60 g. CN 749493. PVL: 57,26 €; PVP IVA: 89,39 €. Fecha de elaboración del material: Febrero 2026.

ES-WYN-2600015

BDP: betametasona dipropionato; **CAL:** calcipotriol

1. Wynzora®, Ficha Técnica. Disponible en: https://cima.aemps.es/cima/dochtml/ft/86088/FT_86088.html (último acceso: Febrero 2026). **2. Ballesteros Antúnez A, Mochón Jiménez C, de Luque Fernández J,** *et al.* Insuficiencia venosa crónica y psoriasis: dos problemas, misma solución. 11° CONGRESO DE PSORIASIS, AEDV, Madrid, 16-17 Enero 2026. **3. Caldarola G, Bocchino E, De Luca E,** *et al.* Patient Satisfaction With Calcipotriol/ Betamethasone Dipropionate Cream in Psoriatic Patients Previously Treated With Foam Vehicle. Dermatol Pract Concept. 2025;15(3):5696. **4. Santa Cruz Martín A, Valverde Garrido R, Vázquez Contreras G,** *et al.* No es biológico, es tópico: Tratamiento efectivo de una psoriasis en placas extensa. Póster presentado en Derma Experiencias 2024. **5. Wynzora®.** Prospecto. Disponible en: https://cima.aemps.es/cima/dochtml/p/86088/P_86088.html (último acceso: Febrero 2026). **6. López Estebaranz JL, Kurzen H, Galván J.** Real-world use, perception, satisfaction, and adherence of calcipotriol and betamethasone dipropionate PAD-cream in patients with plaque psoriasis in Spain and Germany: results from a cross-sectional, online survey. J Dermatolog Treat. 2024;35(1):2357618. **7. Savary J, Ortonne JP, Aractingi S.** The right dose in the right place: an overview of current prescription, instruction and application modalities for topical psoriasis treatments. J Eur Acad Dermatol Venereol. 2005;19 (Suppl 3):14-7. **8. Reolid A, Servitje O, Ginarte M,** *et al.* Validation of an Optical Pencil Method to Estimate the Affected Body Surface Area in Psoriasis. Actas Dermosifiliogr (Engl Ed). 2020;111(2):143-148.

almirall
feel the science