

Resultados comunicados por pacientes y médicos y adherencia a la crema PAD de Calcipotrieno/Dipropionato de Betametasona en el tratamiento de la Psoriasis del cuero cabelludo en adultos: un análisis provisional del Estudio PRO-SCALP¹

Pinter A, López Estebaranz JL, Bewley A, Galván J, Narayanan S, Koscielny V, Kasujee I.

JEADV Clinical Practice, 2025; 1–12

En este análisis provisional del estudio PRO-SCALP, tanto los médicos como los pacientes coincidieron en **la eficacia y la comodidad de la crema PAD de CAL/BDP**, con puntuaciones altas en TSQM-9 (médicos: 81,4 y pacientes: 76,1), lo que indica **el impacto positivo y la aceptabilidad de la crema PAD de CAL/BDP para la psoriasis del cuero cabelludo**.

Contexto

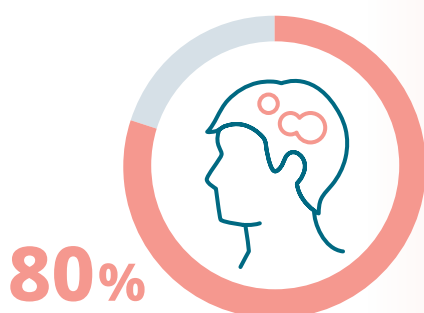

- Aproximadamente el 80% de los pacientes presentan psoriasis que afecta el cuero cabelludo.
- Existe una gran insatisfacción con los tratamientos tópicos debido a su ineficacia, la aplicación que consume mucho tiempo, los efectos secundarios, la accesibilidad limitada y el aspecto cosmético inaceptable.

Objetivos

- Evaluar en adultos con psoriasis del cuero cabelludo de leve a moderada tratados con crema PAD de CAL/BDP:



resultados de
satisfacción y eficacia
informados por
pacientes y médicos



impacto
de la adherencia
al tratamiento

Métodos

- PRO-SCALP es un estudio de cohorte, multicéntrico, observacional, en curso, que recopila datos principalmente al inicio y en la semana 8 del tratamiento (fin del estudio) con crema PAD de CAL/BDP en pacientes con psoriasis del cuero cabelludo de leve a moderada.
- 134 pacientes (edad media: 48,4 años; 69,4 % mujeres) presentaron datos de resultados evaluables.



Resultados

Satisfacción

- Los **pacientes** calificaron la crema como eficaz y cómoda, y expresaron una alta satisfacción global, con puntuaciones medias en **TSQM-9**:

● **efectividad:** 76,0/100 ● **comodidad de uso:** 70,2/100 ● **satisfacción global:** 76,1/100

- El **82,8 %** de los pacientes informaron de una **alta satisfacción con la usabilidad general** de la crema PAD de CAL/BDP y dijeron que **la volverían a utilizar**.



- Los **médicos** también informaron una **alta satisfacción**, con puntuaciones medias superiores a las de los pacientes.



Eficacia

- scalp-PGA:**

- **77,9 %** de los pacientes puntuación **0 (limpio) o 1 (casi limpio)**, cambio desde la basal estadísticamente significativo ($p < 0,0001$).

- **71,0 %: alcanzó el éxito** en la scalp-PGA:
 - puntuación **scalp-PGA 0/1**
 - y **mejora ≥ 2 puntos** en la puntuación scalp-PGA desde el valor inicial.

- **S-mPASI:** **81,5 %** obtuvieron una puntuación **<0,5**.

- **Scalpdex:** disminución significativa de las puntuaciones medias desde la basal ($p < 0,0001$) en todos los dominios:

- Síntomas: -29,2
- Emociones: -25,4
- Funcionamiento: -21,6
- Puntuación general: -25,4

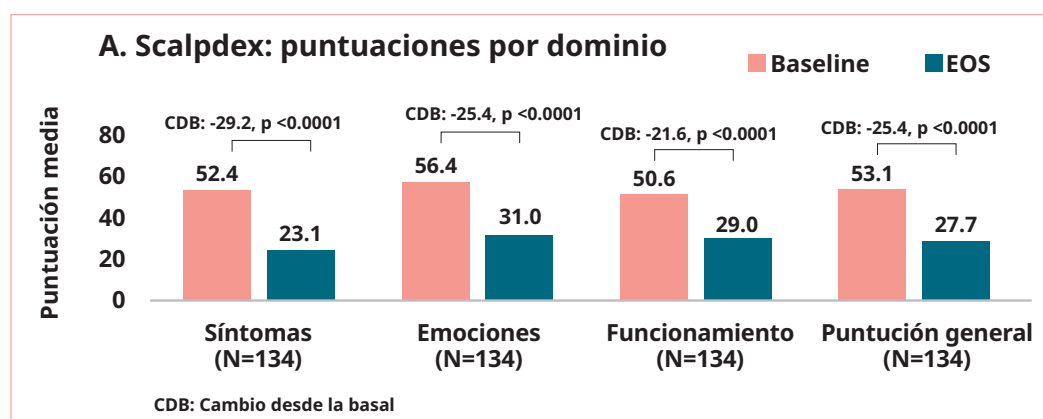

- La mayoría de los pacientes informaron una **mejor calidad de vida**.

Efecto de la adherencia en el resultado del tratamiento



La crema PAD de CAL/BDP **controló eficazmente la psoriasis del cuero cabelludo**, tanto en los grupos con **baja adherencia** como con **alta adherencia**.



Todas las medidas de **resultados clave**, mejoraron significativamente ($p < 0,0001$), tanto en el grupo de **baja adherencia** (EVA < 80) como en el de **alta adherencia** (EVA: 80-100).



Los **cambios desde el inicio** en los resultados del tratamiento eran **mejores en los pacientes con mayor adherencia**.

Conclusiones



Figura. Satisfacción informada por el paciente* y el médico** con la crema PAD de CAL/BDP para el tratamiento de la psoriasis del cuero cabelludo tras 8 semanas.

*Basado en el cuestionario de satisfacción con el tratamiento informado por el paciente (TSQM-9).
**Medición del médico basada en un cuestionario adaptado del cuestionario para pacientes TSQM-9.

Paciente 1

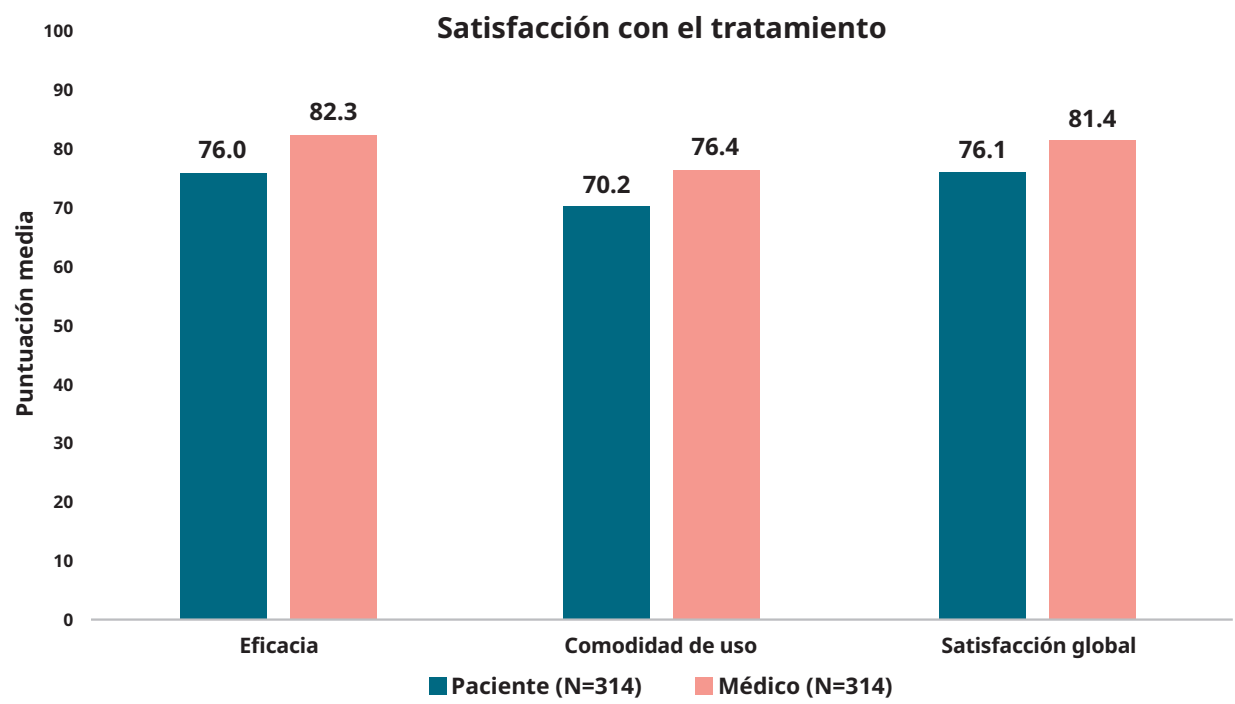

Paciente 2



Evolución de los resultados clínicos desde el inicio hasta las semanas 4 y 8 después del uso de la crema CAL/BDP PAD en psoriasis del cuero cabelludo. Ambos pacientes alcanzaron un estado de piel "casi limpia" (scalp-PGA: 1) en la semana 4. En la semana 8, el paciente 1 presentó un estado de piel "casi limpia" (scalp-PGA: 1) y el paciente 2 "limpia" (scalp-PGA: 0).

Conclusiones

- ✓ Los análisis provisionales del estudio **PRO-SCALP** indican una alta satisfacción con el tratamiento y una mejora significativa de los resultados clínicos y de la calidad de vida de los pacientes tratados con la **crema PAD de CAL/BDP**, especialmente en los pacientes con **mayor adherencia**.
- ✓ La mayoría de los pacientes expresan su preferencia por la **crema PAD de CAL/BDP**, frente a los tratamientos tópicos anteriores y **muestran disposición para volver a usarla**.
- ✓ Para maximizar la adherencia **es esencial prescribir la terapia tópica en el vehículo preferido por el paciente**.

Wynzora®

50 microgramos/g + 0,5 mg/g crema
calcipotriol/betametasona



**Eficacia y rapidez
en cuerpo
y cuero cabelludo²**

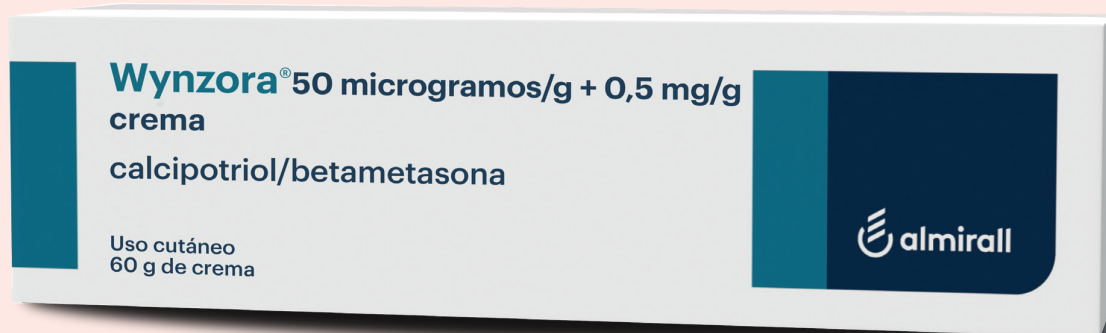

[Accede a la
Ficha técnica.](#)



Con receta médica. Financiados por SNS con aportación reducida.
Wynzora® 50 microgramos/g + 0,5 mg/g crema, 1 tubo de 60 g. CN 731344.1.
PVL: 28,63 €; PVP IVA: 44,69 €. Wynzora® 50 microgramos/g + 0,5 mg/g crema,
2 tubos de 60 g. CN 749493. PVL: 57,26 €; PVP IVA: 89,39 €.

1. Pinter a, Lopez-Estebarez JL, Bewley A, Galvan J, Narayanan S et al. Patient and Clinician-Reported Outcomes and Adherence to Calcipotriene/Betamethasone dipropionate PAD-Cream in Treatment of Scalp Psoriasis in Adults: An Interim Analysis of the PRO-SCALP Study. JEADV Clinical Practice, 2025; 1–12 <https://doi.org/10.1002/jvc2.70058>.
2. Ficha Técnica Wynzora®. Disponible en: https://cima.aemps.es/cima/dochtml/ft/86088/FT_86088.html. Última consulta: junio 2025.