



Información de **Wynzora[®]** crema para profesionales sanitarios

Explica a tus pacientes las características de Wyzora®

Por qué usar Wyzora® crema

Aparte de la eficacia y la seguridad, la **aceptación cosmética** es muy importante en los tratamientos tópicos para tratar la psoriasis con éxito¹, por lo que se necesita un enfoque centrado en el paciente².



Los pacientes prefieren ciertos atributos de las medicinas tópicas¹⁻⁴, y se espera que la mejor aceptación del tratamiento conduzca a una mayor adhesión y mejores resultados clínicos^{1,2,5}.

Ventajas respecto a otras formulaciones

Fórmula en **gel**
(comparativa directa)



Fórmula en **espuma**
(comparativa indirecta)

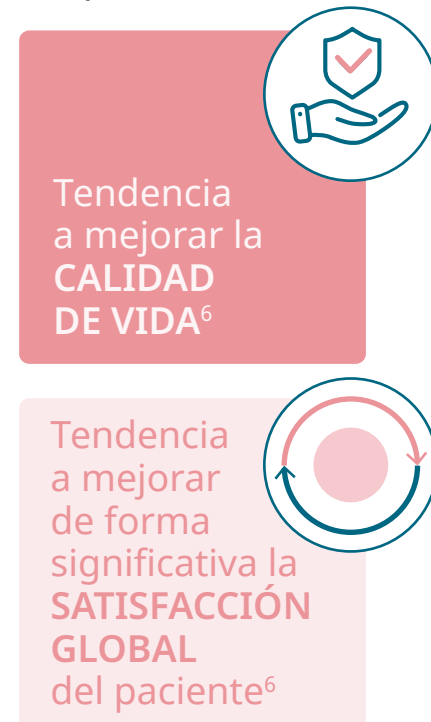

Qué características favorecen su aceptación cosmética

La formulación en crema mejora varios atributos preferidos por los pacientes para el tratamiento tópico de la psoriasis y ofrece **mejores propiedades sensoriales** que la formulación no acuosa de **espuma**⁴.

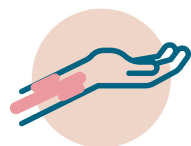

MENOS
grasa



BUENA
humectación



BUENA
extensibilidad



BAJA
sensación
pegajosa tras
la aplicación

Tras su absorción, Wyzora[®] crema mostró las siguientes propiedades, respecto de las fórmulas en **pomada y espuma**⁴:

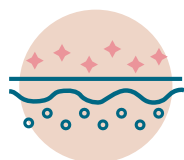

MENOS
brillo



MENOS
pegajosa

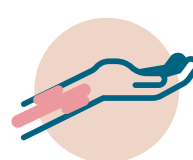

MENOS
residuo

Por otra parte, Wyzora[®] crema muestra mejores propiedades sensoriales que la **pomada** y una manipulación más sencilla que el **oleogel**³.

Wyzora[®]

- Es una crema para tratar la psoriasis leve-moderada en el cuerpo y el cuero cabelludo⁷, poco grasa y fácilmente extensible⁴.
- Al absorberse deja menos residuo en la piel y un aspecto menos brillante y pegajoso que las fórmulas en pomada y espuma⁴.
- Muestra un buen perfil de eficacia y seguridad, con alta aceptación cosmética y satisfacción global del paciente².

Cómo aplicar Wyzora® crema en el cuerpo y el cuero cabelludo⁷

Cuerpo

Paso

1



La crema se aplica sobre un dedo limpio o directamente en la zona afectada por placas de psoriasis.

Paso

2



Con la yema de los dedos se extiende una fina capa.



Hay que lavarse bien las manos después de usar este medicamento.



La crema se utiliza una vez al día, sin sobrepasar los 15 gramos.

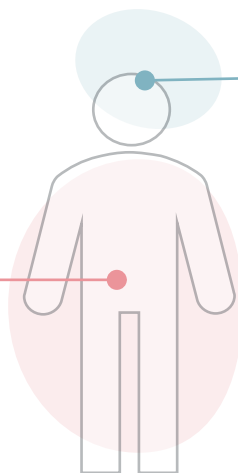

Cuero cabelludo

Paso

1



Antes de aplicar este medicamento, se debe peinar el cabello para eliminar cualquier escama suelta.

Paso

2



Con la yema del dedo, se aplica una capa fina de crema directamente en las zonas donde se notan placas psoriásicas y se masajea bien.

8 h

- Deben pasar 8 horas entre la aplicación y la ducha y/o el lavado de pelo.
- No es necesario lavarse el pelo antes ni después de la aplicación.

Indica al paciente que⁷:

- No debe usar el medicamento después de la fecha de caducidad.
- Deseche el tubo de crema 6 meses después de la primera apertura.
- No lo conserve a temperatura superior a 25 °C ni lo congele.
- No aplique una dosis doble para compensar dosis olvidadas.
- Se ponga en contacto con su médico si ha utilizado más de 15 gramos en un día.



Pídele a tu paciente que escanee este código QR para acceder al área de pacientes de www.ensupiel.es e introduzca el código **PSORIASYS**.

www.ensupiel.es es un portal de apoyo al paciente con información sobre la psoriasis y su tratamiento. También contiene vídeos explicativos.



Wynzora Ficha Técnica. Disponible en: https://cima.aemps.es/cima/pdfs/es/ft/86088/86088_ft.pdf

PRESENTACIÓN Y PVP (IVA M.R.): Wynzora[®] 50 microgramos/g + 0,5 mg/g crema, 1 tubo de 60 g. CN 731344.1. PVL: 28,63 €; PVP IVA: 44,69 €. Wynzora[®] 50 microgramos/g + 0,5 mg/g crema, 2 tubos de 60 g. CN 749493. PVL: 57,26 €; PVP IVA: 89,39 €. Con receta médica. Financiados por SNS con aportación reducida.

FECHA DE ELABORACIÓN DEL MATERIAL: Marzo 2024

REFERENCIAS: **1.** Fouéré S, Adjadj L, Pawin H. How patients experience psoriasis: results from a European survey. *J Eur Acad Dermatol Venereol.* 2005;19 Suppl 3:2-6. **2.** Bewley A, van de Kerkhof P. Engaging psoriasis patients in adherence and outcomes to topical treatments: A summary from the Symposium 'Tailoring topical psoriasis treatments to patients' needs and expectations' of the 30(th) EADV Congress 2021. *J Eur Acad Dermatol Venereol.* 2023;37 Suppl 1:9-13. **3.** García N, Guiró P, Galván J, Crutchley N, Praestegaard M, Iversen L, et al. Sensory properties analysis of a calcipotriol and betamethasone dipropionate cream vehicle formulated with an innovative PAD Technology for the treatment of plaque psoriasis on the skin and scalp. *Drugs Context.* 2023;12. **4.** Guilà T, Garcia N, Guiró P, Raventós C, Galván J, M R, editors. Sensory properties analysis of the main pharmaceutical forms used in the topical treatment of plaque psoriasis. 32nd European Academy of Dermatology and Venereology Congress; 2023 11-14 October; Berlin, Germany. **5.** Armstrong A, Pinter A, Selmer J, Praestegaard M, Reich A, Koo J. Pooled Analysis Demonstrating Superior Patient- Reported Psoriasis Treatment Outcomes for Calcipotriene/ Betamethasone Dipropionate Cream Versus Suspension/Gel. *J Drugs Dermatol.* 2022;21(3):242-8. **6.** Pinter A, Gold LS, Reich A, Green LJ, Praestegaard M, Selmer J, et al. A novel, fixed-dose calcipotriol and betamethasone dipropionate cream for the topical treatment of plaque psoriasis: Direct and indirect evidence from phase 3 trials discussed at the 30(th) EADV Congress 2021. *J Eur Acad Dermatol Venereol.* 2023;37 Suppl 1:14-9. **7.** Prospecto Wynzora[®]. Agencia Española de Medicamentos y Productos Sanitarios. Centro de información del Medicamento. Último acceso: noviembre 2023. Disponible en: https://cima.aemps.es/cima/pdfs/es/p/86088/P_86088.pdf 2